

# NanoUnimar



MARPOSS



CZ D E F  
GB I P S

FD3590001MC

- A) ☒ CZ Měřicí síla / ☐ D Messkraft / ☐ E fuerza de medición  
☐ F force de mesure / ☒ GB measuring force / ☐ I forza di misura  
☐ P força de medição / ☐ S Inställning mättryck

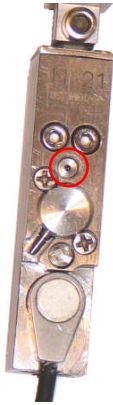

0,9mm

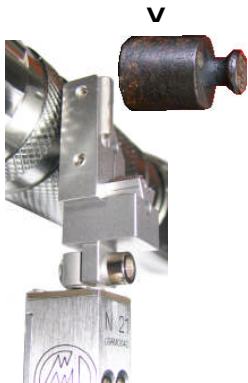

0,9mm

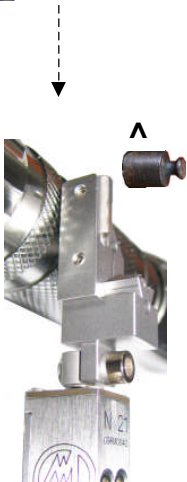

- B) (CZ) Zdvih náběhu / (D) Vorhub / (E) precarrera  
(F) pré-course / (GB) pre-travel / (I) precorsa  
(P) pré-percurso / (S) Inställning förrärelse

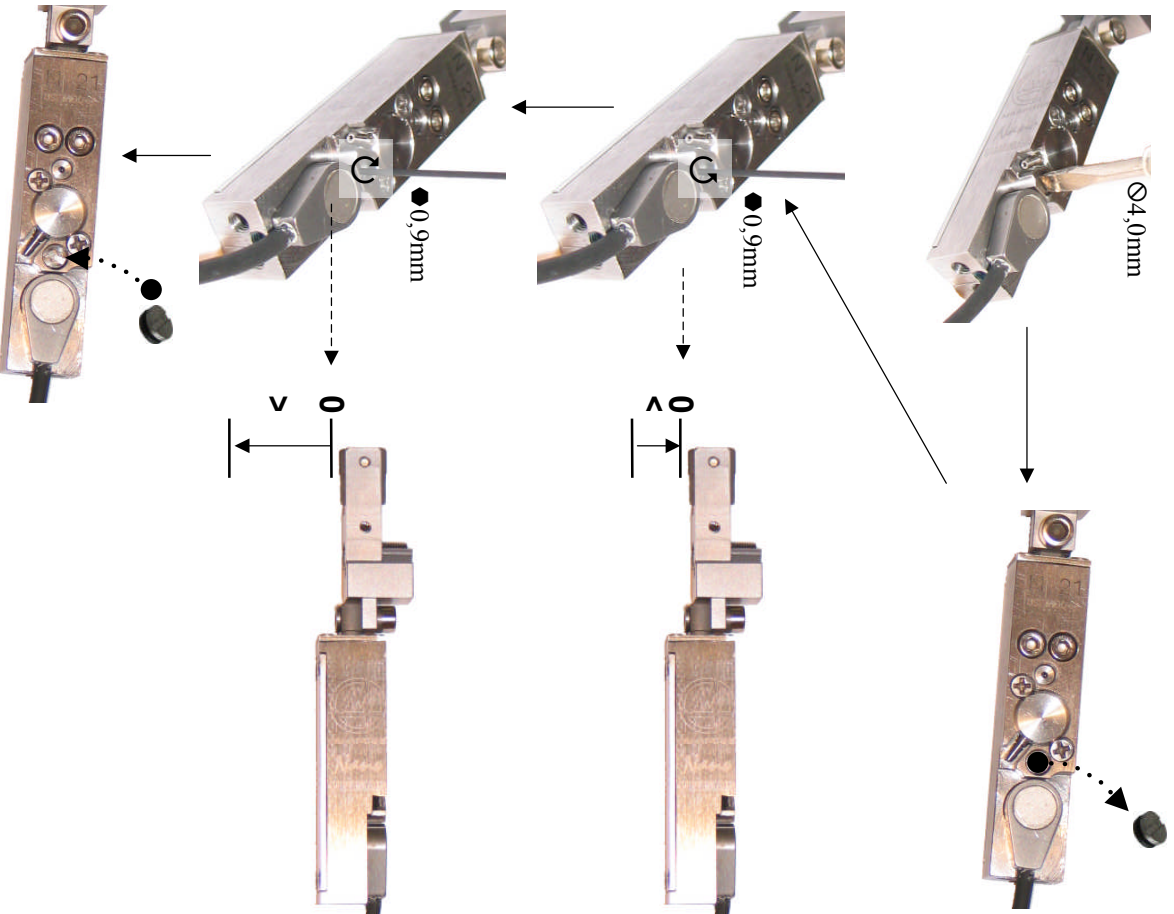

- C) (CZ) Orientace měřičho snímače / (D) Orientierung  
Messwertaufnehmer / (E) orientación detector de medida /  
(F) orientation détecteur de mesure / (GB) orientation  
measurement detector / (I) orientamento trasduttore di misura /  
(P) orientação detector de medida / (S) Inställning mätgivare

